CHINESE BAPTIST CHURCH OF ORANGE COUNTY

橙縣華人浸信會

國語堂崇拜

Jan 24, 2021

SERMON

信息

“不枉此生”

陳愛光牧師

不枉此生

路 12:13-21

不枉此生

- 你的動力在哪裡？
- 你的人生目標是什麼？
- 你的眼界有多遠？

你的動力在哪裡？(13-15)

「夫子！請你吩咐我的兄長和我分開家業。」(13)

你的動力在哪裡？(13-15)

- 耶穌在乎我們內心的動力

「你這個人！誰立我作你們斷事的官，給你們分家業呢？」(14)

「你們要謹慎自守，免去一切的貪心，因為人的生命不在乎家道豐富。」(15)

你的動力在哪裡？(13-15)

- 耶穌在乎我們內心的動力
- 你在乎的是什麼？

「你這個人！誰立我作你們斷事的官，給你們分家業呢？」(14)

「你們要謹慎自守，免去一切的貪心，因為人的生命不在乎家道豐富。」(15)

不枉此生

你的動力在那裡？

你的人生目標是什麼？(16-19)

「有一個財主田產豐盛。」(16)

你的人生目標是什麼？(16-19)

「有一個財主田產豐盛。」(16)

你的人生目標是什麼？(16-19)

「我要這麼辦：要把我的倉房拆了，另蓋更大的，在那裡好收藏我一切的糧食和財物。」(18)

你的人生目標是什麼？(16-19)

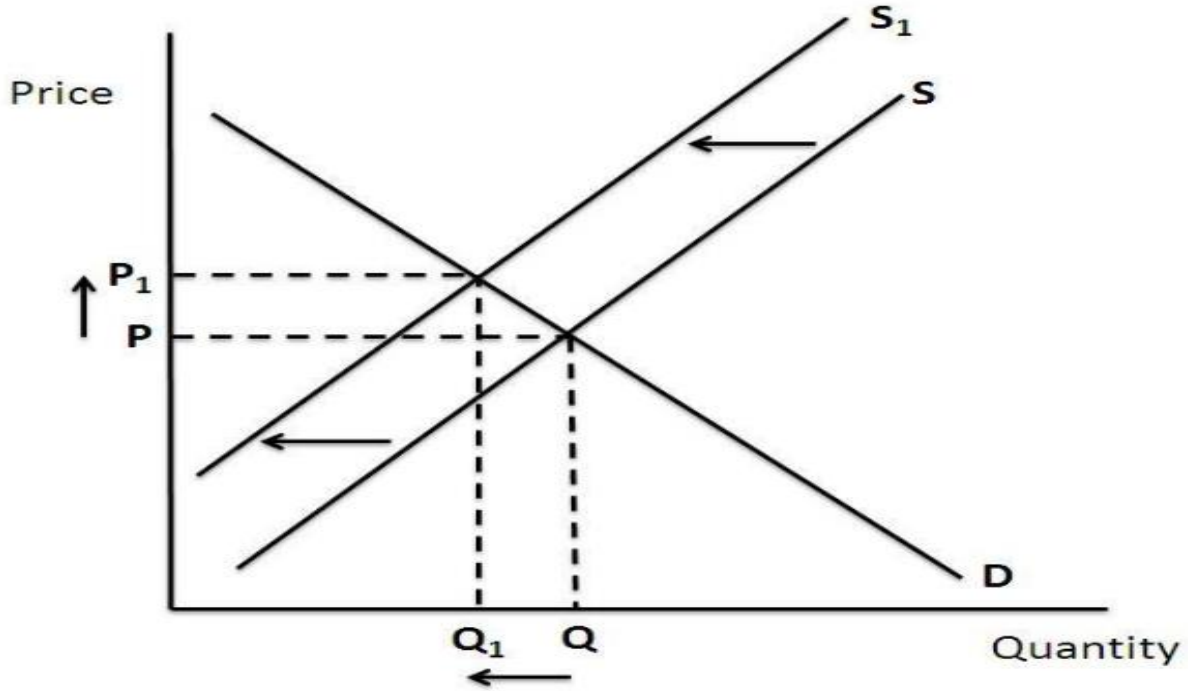

「我要這麼辦：要把我的倉房拆了，另蓋更大的，在那裡好收藏我一切的糧食和財物。」(18)

你的人生目標是什麼？(16-19)

- 生意頭腦不是問題

「我要這麼辦：要把我的倉房拆了，另蓋更大的，在那裡好收藏我一切的糧食和財物。」(18)

你的人生目標是什麼？(16-19)

- 生意頭腦不是問題
- 問題是什麼？

「我要這麼辦：要把我的倉房拆了，另蓋更大的，在那裡好收藏我一切的糧食和財物。」(18)

你的人生目標是什麼？(16-19)

- 生意頭腦不是問題
- 問題是什麼？
  - 不讓別人得到好處

「我要這麼辦：要把我的倉房拆了，另蓋更大的，在那裡好收藏我一切的糧食和財物。」(18)

你的人生目標是什麼？(16-19)

- 生意頭腦不是問題
- 問題是什麼？
  - 不讓別人得到好處
  - 人生目標：安逸、吃、喝、快樂

「靈魂哪，你有許多財物積存，可作多年的費用，只管安安逸逸的吃喝快樂吧！」(19)

你的動力在那裡？

你的人生目標是什麼？

不枉此生

你的眼界有多遠？(20-21)

你的眼界有多遠？(20-21)

- 靈魂 = 生命

「無知的人哪，今夜必要你的靈魂；你所預備的要歸誰呢？」(20)

你的眼界有多遠？(20-21)

- 耶穌說：「生命不在乎家道豐富。」
- 這個人說：「生命哪，你可以安安逸逸的吃喝快樂吧！」
- 神說：「你的生命快沒有了！」

「無知的人哪，今夜必要你的靈魂；你所預備的要歸誰呢？」(20)

你的眼界有多遠？(20-21)

- 智者明白自我的極限

「無知的人哪，今夜必要你的靈魂；你所預備的要歸誰呢？」(20)

你的眼界有多遠？(20-21)

- 智者明白自我的極限

我恨惡一切的勞碌，就是我在日光之下的勞碌，因為我得來的必留給我以後的人。那人是智慧是愚昧，誰能知道？他竟要管理我勞碌所得的，就是我在日光之下用智慧所得的。這也是虛空。(傳 2:18-19)

「無知的人哪，今夜必要你的靈魂；你所預備的要歸誰呢？」(20)

你的眼界有多遠？(20-21)

- 智者明白自我的極限
- 你看到的是誰？

「凡為自己積財，在神面前卻不富足的，也是這樣。」(21)

The Story of John Paul Getty, Sr.

-- the first billionaire in the world

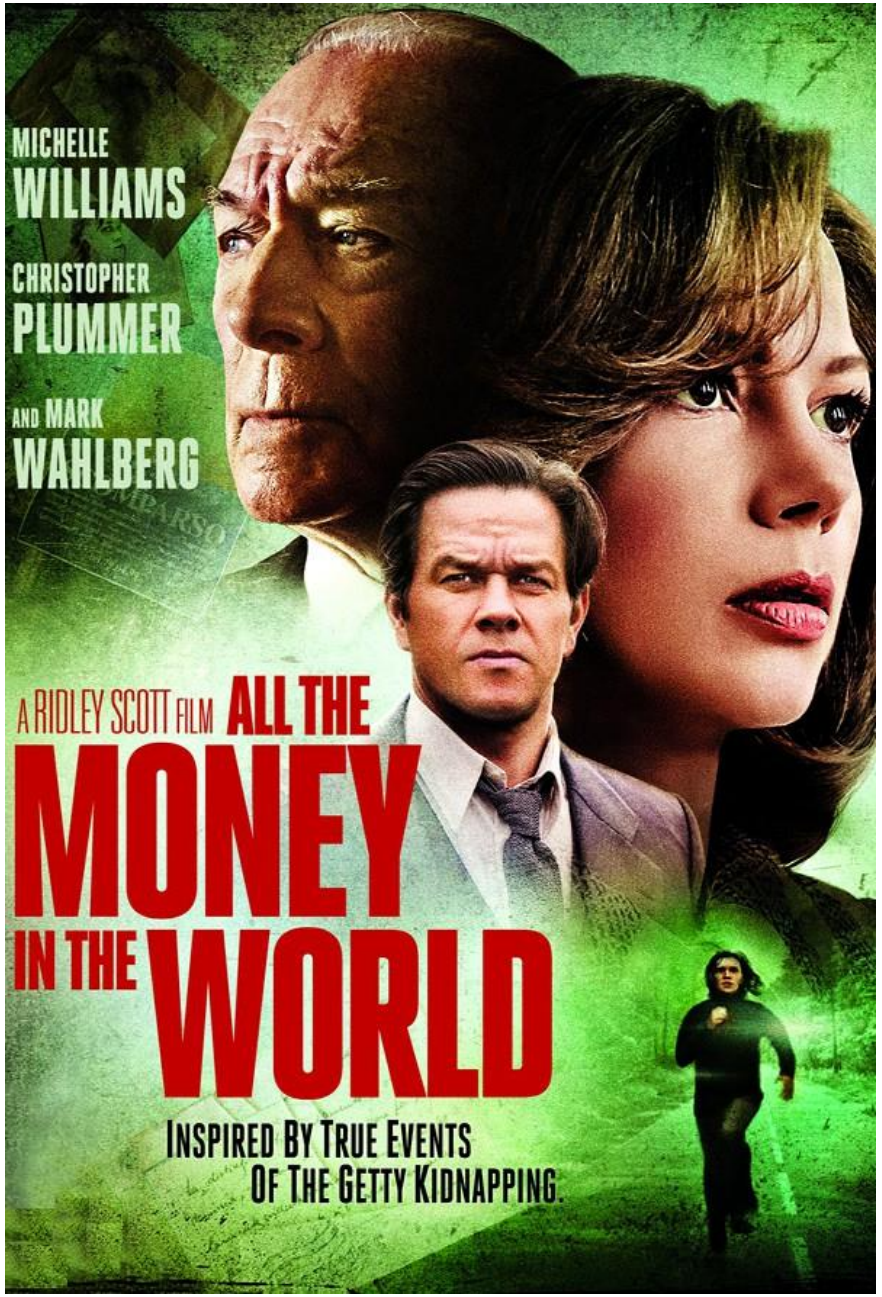

J. Paul Getty: Things, objects, artifacts, paintings, and they are exactly what they appear to be. They never change. They never disappoint. There's a purity to beautiful things that I've never been able to find in another human being.

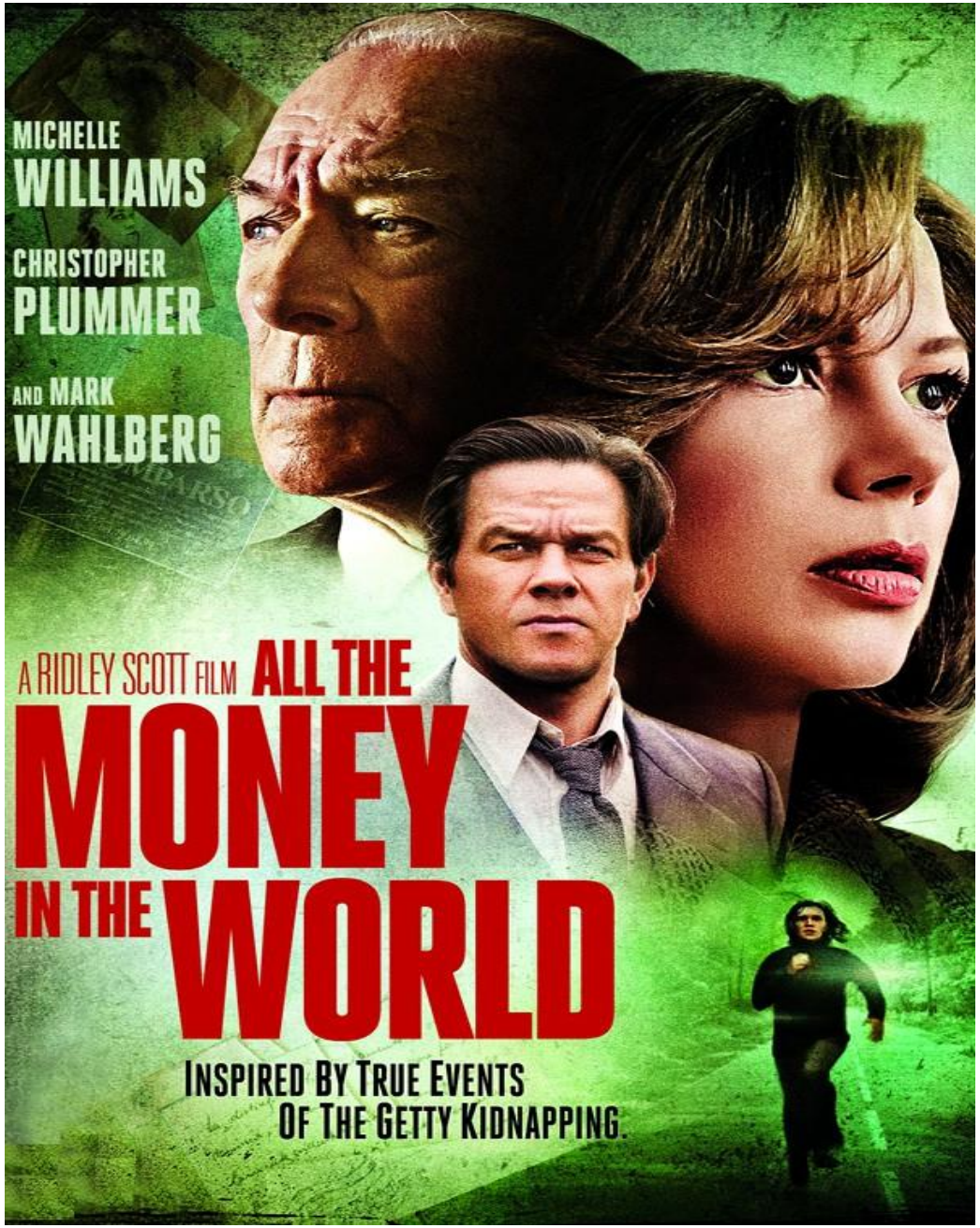

SPEND
YOUR
LIFE
ON
OTHERS

你的眼界有多遠？(20-21)

- 智者明白自我的極限
- 你看到的是誰？

「凡為自己積財，在神面前卻不富足的，也是這樣。」(21)

Joyce Lin: Missionary Pilot Transporting Coronavirus Supplies

你的動力在那裡？

你的人生目標是什麼？

你的眼界有多遠？

不枉此生

A life that touches others goes on forever.

不枉此生

- 你的動力在哪裡？
- 你的人生目標是什麼？
- 你的眼界有多遠？